

EDUCACIÓN

Aprueban ámbito jurisdiccional, organización interna y CAP de diversas Direcciones Regionales de Educación y sus respectivas Unidades de Gestión Educativa

**RESOLUCIÓN SUPREMA
Nº 204-2002-ED**

Lima, 19 de diciembre de 2002

CONSIDERANDO:

Que, la Ley Nº 27573 "Ley de Presupuesto del Sector Público para el Año Fiscal 2002" en su Sexta Disposición Transitoria faculta a los Ministros de Estado, implementar mediante Decreto Supremo la reestructuración organizacional y presupuestaria de las Direcciones Regionales Sectoriales a cargo de los Consejos Transitorios de Administración Regional - CTARs;

Que, el Ministerio de Educación en el marco de la citada norma legal, aprueba mediante Decreto Supremo Nº 015-2002-ED, el Reglamento de Organización y Funciones de las Direcciones Regionales de Educación y Unidades de Gestión Educativa en el cual dispone la reestructuración de los órganos intermedios regionalizados para realizar su adecuación organizacional;

Que, las Direcciones Regionales de Educación de Moquegua, Arequipa, Ayacucho, Tacna, Madre de Dios, San Martín y Tumbes, han cumplido con realizar el proceso de reestructuración, proponiendo los ámbitos jurisdiccionales, Organización Interna y los Cuadros para Asignación de Personal (CAP), tanto de las Direcciones Regionales como de las respectivas Unidades de Gestión Educativa que la integran;

De conformidad con lo establecido en la Ley Nº 25573 - Ley de Presupuesto del Sector Público, con lo establecido en el Decreto Legislativo Nº 560 - Ley del Poder Ejecutivo, el Decreto Ley Nº 25762, modificado por la Ley Nº 26510;

SE RESUELVE:

Artículo 1º.- Aprobar el ámbito jurisdiccional, la organización interna y el Cuadro para Asignación de Personal (CAP), de las Direcciones Regionales de Educación y sus respectivas Unidades de Gestión Educativa, que a continuación se indican, de acuerdo a las especificaciones de los Anexos adjuntos, los mismos que forman parte de la presente Resolución:

- Dirección Regional de Educación de Moquegua Anexo 01
- Dirección Regional de Educación de Arequipa Anexo 02
- Dirección Regional de Educación de Ayacucho Anexo 03
- Dirección Regional de Educación de Tacna Anexo 04
- Dirección Regional de Educación de Madre de Dios Anexo 05
- Dirección Regional de Educación de San Martín Anexo 06
- Dirección Regional de Educación de Tumbes Anexo 07

Artículo 2º.- La presente Disposición no genera incremento presupuestal alguno, debiendo enmarcarse en el presupuesto asignado para el año 2003.

Artículo 3º.- La presente Resolución Suprema será refrendada por el Presidente del Consejo de Ministros y el Ministro de Educación.

Regístrese, comuníquese y publíquese.

Rúbrica del Dr. ALEJANDRO TOLEDO
Presidente Constitucional de la República

LUIS SOLARI DE LA FUENTE
Presidente del Consejo de Ministros

GERARDO AYZANO DEL CARPIO
Ministro de Educación

ANEXO 01

**DIRECCIÓN REGIONAL DE EDUCACIÓN DE
MOQUEGUA**

- A : ÁMBITOS JURISDICCIONALES
- B : ESTRUCTURA ORGÁNICA
- C : CUADRO PARA ASIGNACIÓN DE PERSONAL (CAP)

ANEXO 01 – A

**ÁMBITOS JURISDICCIONALES DE LA DIRECCIÓN REGIONAL DE EDUCACIÓN Y UNIDADES DE GESTIÓN EDUCATIVA DE
MOQUEGUA**

Nº	Órganos Intermedios de Gestión Educativa	Ubicación de la Sede Institucional	Ámbito Jurisdiccional
01	Dirección Regional de Educación de Moquegua	Moquegua	Comprende el departamento de Moquegua
02	UGE Mariscal Nieto	Moquegua	Comprende la provincia de Mariscal Nieto, incluyendo los distritos de Ichuña, Lloque y Chojata de la provincia de General Sánchez Cerro.
03	UGE General Sánchez Cerro	Omate	Comprende la provincia de General Sánchez Cerro, excepto los distritos de Ichuña, Lloque y Chojata
04	UGE Ilo	Ilo	Comprende la provincia de Ilo

ANEXO 01 - B

ORGANIGRAMA ESTRUCTURAL DE LA DIRECCIÓN REGIONAL DE EDUCACIÓN DE MOQUEGUA

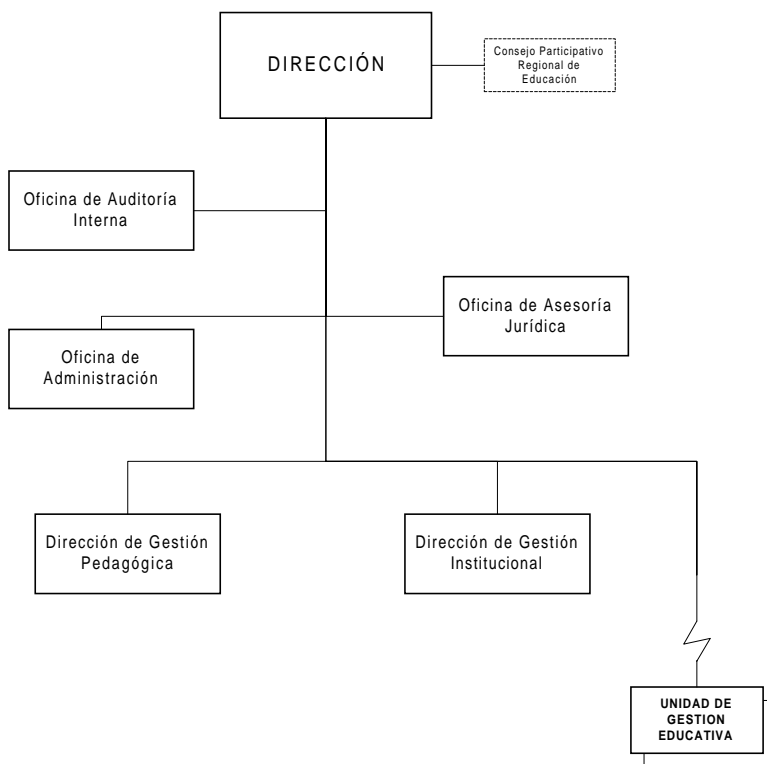

ORGANIGRAMA ESTRUCTURAL DE LAS UNIDADES DE GESTIÓN EDUCATIVA DE ILO Y MARISCAL NIETO

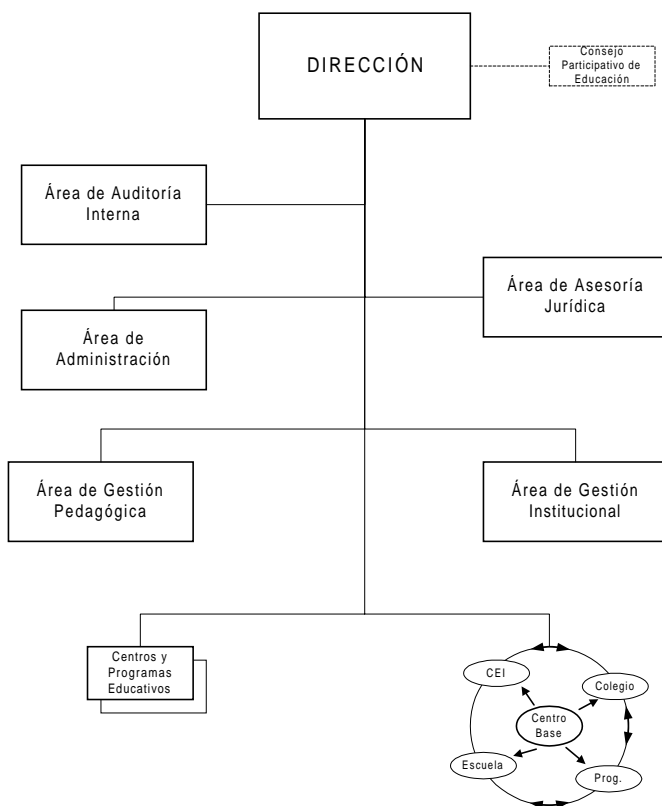

ORGANIGRAMA ESTRUCTURAL DE LA UNIDAD DE GESTIÓN EDUCATIVA DE GENERAL SANCHEZ CERRO

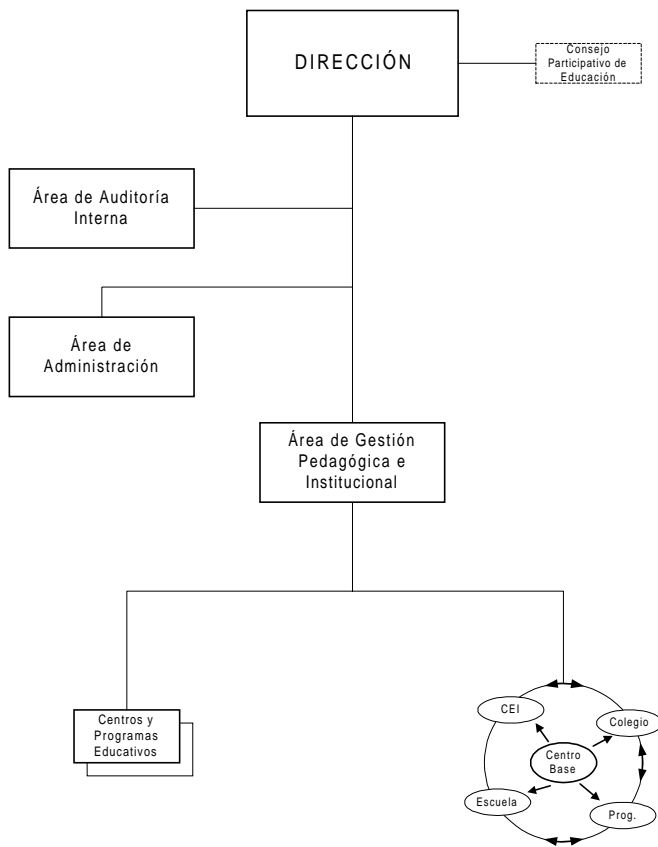

ANEXO 01 - C

CUADRO PARA ASIGNACION DE PERSONAL - CAP -

SECTOR : EDUCACION	ENTIDAD: DIRECCION REGIONAL DE EDUCACION DE MOQUEGUA	AÑO: 2002
---------------------------	---	------------------

N° ORDEN	CARGOS CLASIFICADOS		CARGOS ESTRUCTURALES	TOTAL NECES.	OBSERVACIONES
	NOMENCLATURA	CODIGOS			
				5	
	A. ORGANISMO DE DIRECCION				
01	Director de Programa Sectorial IV	D6-05-290-4	Director Regional	1	De Confianza
02	Periodista II	P4-10-600-2		1	
03	Especialista Administrativo II	P4-05-338-2		1	
04	Técnico Administrativo II	T4-05-707-2		1	
05	Secretaria III	T3-05-675-3		1	
	B. ORGANOS DE LINEA			22	
	Dirección de Gestión Pedagógica			12	
06	Director de Programa Sectorial III	D5-05-290-3	Director	1	De Confianza
07-15	Especialista en Educación			9	
16	Asistente en Servicio de Educación y Cultura II	P2-25-073-2		1	
17	Secretaria II	T2-05-675-2		1	
	Dirección de Gestión Institucional			10	
18	Director de Sistema Administrativo III	D5-05-295-3	Director	1	De Confianza
19	Director de Sistema Administrativo I	D3-05-295-1		1	
20	Planificador II	P4-05-610-2		1	
21	Especialista en Racionalización II	P4-05-380-2		1	
22	Especialista en Finanzas II	P4-20-360-2		1	
23	Ingeniero II	P4-35-435-2		1	
24	Estadístico II	P4-05-405-2		1	
25	Analista de Sistemas PAD II	P4-05-050-2		1	
26	Técnico en Ingeniería II	T5-35-775-2		1	
27	Secretaria II	T2-05-675-2		1	
	C. ORGANISMO DE APOYO			20	
	Oficina de Administración			1	De Confianza
28	Director de Sistema Administrativo III	D5-05-295-3	Jefe	1	
29	Director de Sistema Administrativo I	D3-05-295-1		1	
30-33	Especialista Administrativo I	P4-05-338-2		4	
34	Contador II	P4-05-225-2		1	
35	Tesorero II	P4-05-860-2		1	
36	Asistente Social II	P4-55-078-2		1	
37-41	Técnico Administrativo II	T4-05-707-2		5	

N° ORDEN	CARGOS CLASIFICADOS		CARGOS ESTRUCTURALES	TOTAL NECES.	OBSERVACIONES
	NOMENCLATURA	CODIGOS			
42-43	Chofer II	T3-60-245-2		2	
44	Secretaria II	T2-05-675-2		1	
45-47	Trabajador de Servicios II	A2-05-870-2		3	
<u>D. ORGANODE ASESORAMIENTO</u>					
Oficina de Asesoría Jurídica					
48	Director de Sistema Administrativo III	D5-05-295-3	Jefe	1	De Confianza
49	Abogado II	P4-40-005-2		1	
50	Secretaria II	T2-05-675-2		1	
<u>E. ORGANODE CONTROL</u>					
Oficina de Auditoría Interna					
51	Director de Sistema Administrativo III	D5-05-295-3	Auditor	1	De Confianza (*)
52	Auditor II	P4-05-080-2		1	
53	Especialista en Inspectoría II	P4-05-365-2		1	
54	Secretaria II	T2-05-675-2		1	
TOTAL				54	

(*) Contraloría General de la República

SECTOR : EDUCACION

UNIDAD DE GESTION EDUCATIVA DE MARISCAL NIETO

AÑO: 2002

N° ORDEN	CARGOS CLASIFICADOS		CARGOS ESTRUCTURALES	TOTAL NECES.	OBSERVACIONES
	NOMENCLATURA	CODIGOS			
<u>A. ORGANODE DIRECCION</u>				5	
01	Director de Programa Sectorial III	D5-05-290-3	Director de UGE	1	De Confianza
02	Especialista Administrativo I	P3-05-338-1		1	
03	Periodista I	P3-10-600-1		1	
04	Técnico Administrativo I	T3-05-707-1		1	
05	Secretaria II	T2-05-675-2		1	
<u>B. ORGANOS DE LINEA</u>				16	
Area de Gestión Pedagógica					
06	Director de Programa Sectorial II	D4-05-290-2	Jefe	1	De Confianza
07-14	Especialista en Educación			8	
15	Asistente en Servicio de Educación y Cultura I	PI-25-073-1		1	
16	Secretaria I	TI-05-675-1		1	
Area de Gestión Institucional					
17	Director de Sistema Administrativo II	D4-05-295-2	Jefe	1	De Confianza
18	Planificador I	P3-05-610-1		1	
19	Estadístico I	P3-05-405-1		1	
20	Ingeniero I	P3-35-435-1		1	
21	Secretaria I	TI-05-675-1		1	
<u>C. ORGANODE APOYO</u>				10	
Area de Administración					
22	Director de Sistema Administrativo II	D4-05-295-2	Jefe	1	De Confianza
23	Contador I	P3-05-225-1		1	
24-25	Especialista Administrativo I	P3-05-338-1		2	
26	Técnico Administrativo I	T3-05-707-1		1	
27	Operador PAD I	T2-05-595-1		1	
28	Chofer I	T2-60-245-1		1	
29	Secretaria I	TI-05-675-1		1	
30-31	Trabajador de Servicios II	A2-05-870-2		2	
<u>D. ORGANODE ASESORAMIENTO</u>				2	
Area de Asesoría Jurídica					
32	Director de Sistema Administrativo II	D4-05-295-2	Jefe	1	De Confianza
33	Secretaria I	TI-05-675-1		1	
<u>E. ORGANODE CONTROL</u>				2	
Area de Auditoría Interna					
34	Director de Sistema Administrativo II	D4-05-295-2	Auditor	1	De Confianza (*)
35	Secretaria I	TI-05-675-1		1	
TOTAL				35	

(*) Contraloría General de la República

SECTOR : EDUCACION

ENTIDAD UNIDAD DE GESTION EDUCATIVA DE ILO

AÑO: 2002

N° ORDEN	CARGOS CLASIFICADOS		CARGOS ESTRUCTURALES	TOTAL NECES.	OBSERVACIONES
	NOMENCLATURA	CODIGOS			
<u>A. ORGANODE DIRECCION</u>				6	
01	Director de Programa Sectorial III	D5-05-290-3	Director de UGE	1	De Confianza
02	Abogado I	P3-40-005-1		1	
03	Especialista Administrativo I	P3-05-338-1		1	
06	Periodista I	P3-10-600-1		1	
05	Técnico Administrativo I	T3-05-707-1		1	
06	Secretaria II	T2-05-675-2		1	
<u>B. ORGANOS DE LINEA</u>				15	
Area de Gestión Pedagógica					
07	Director de Programa Sectorial II	D4-05-290-2	Jefe	1	De Confianza
08-14	Especialista en Educación			7	
15	Asistente en Servicio de Educación y Cultura I	PI-25-073-1		1	
16	Secretaria I	TI-05-675-1		1	